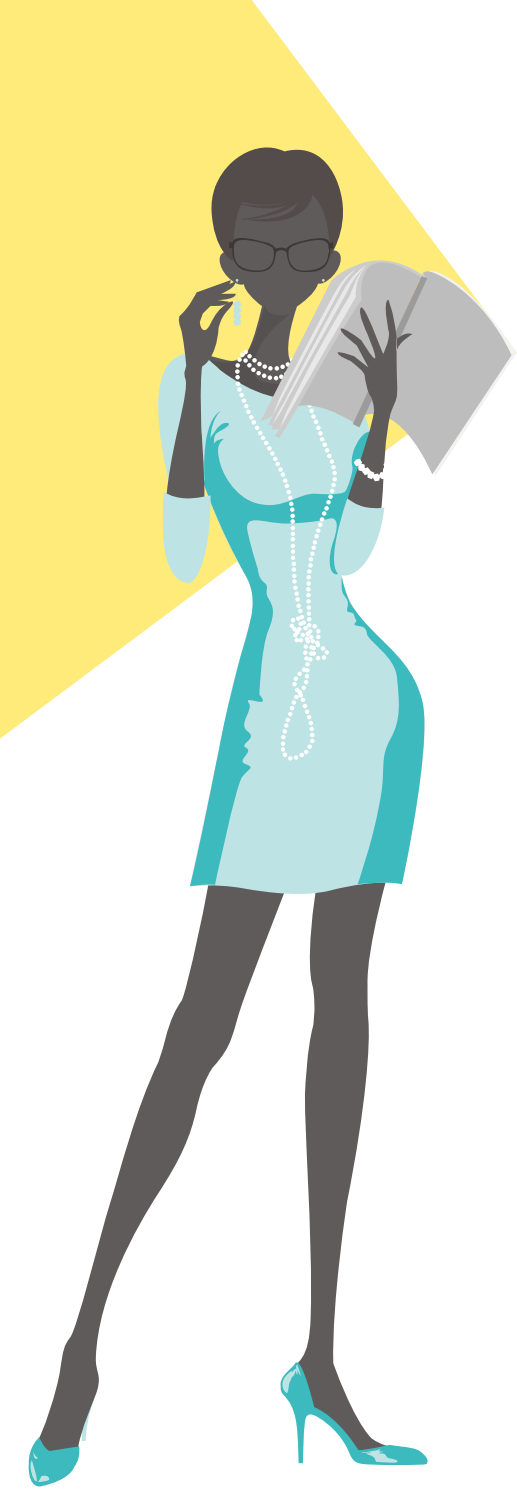

La Studieuse

La Verrière
coworking nice

Avec sa disposition plus traditionnelle composée de 2 fauteuils confortables autour de 2 petits bureaux verts, la Studieuse accueille vos rendez-vous plus formels ou des séances de travail nécessitant de se réunir en petit comité, ou encore un coaching nécessitant un petit bureau.

Fiche d'identité synthétique

Superficie : 14 m²
Capacité maximale : 3 personnes
Ambiance : studieuse, formelle, accueillante

Equipement & services

- 2 petits bureaux verts, 2 fauteuils confortables pivotants en tissu taupe
- 1 porte-manteaux
- Wifi
- Prises de courant
- Climatisation
- Ecran mobile connecté sur demande
- Tableau blanc sur demande
- Café Nespresso
- Thé Spécial T
- Restauration (petit-déjeuner, paniers repas) sur demande et en supplément

Idéale pour

- Réunions
- Entretiens
- Signature d'un contrat
- Coachings

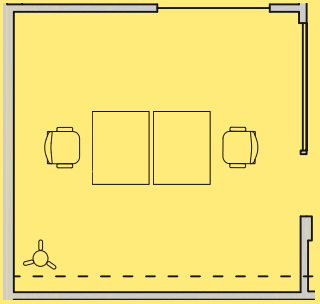

TARIFS

Tarifs applicables jusqu'au 31/12/2025
pour la location d'espace.

Ouverture du lundi au vendredi de 9h à 18h

DURÉE	€ HT
2 heures	30,00
1/2 journée	60,00
journée	120,00
1 mois	1200,00

Découvrez nos autres salles de réunion

La Verrière
coworking nice

	La Bavarde	La Discrète	La Précieuse	L'Extravertie
Capacité	4 - 5 personnes	3 personnes	6 - 8 personnes	35 personnes
Superficie	14 m2	16 m2	20 m2	30 m2

Prestations

Situé en plein cœur de Nice, à proximité de nombreux arrêts de bus, du tramway et des parkings publics Notre-Dame, Nice Etoile et Marshall,
La Verrière est un espace de travail collaboratif de 600m².
Composé d'un open space de 300m² dédié au coworking, La Verrière dispose également de 5 salles de réunion, d'une cuisine de 70m² accessible et mise à disposition pour toute location de salle, de 2 espaces détente et d'une zone silencieuse.

Réservation

www.laverriere-coworking.com

info@laverriere-coworking.com