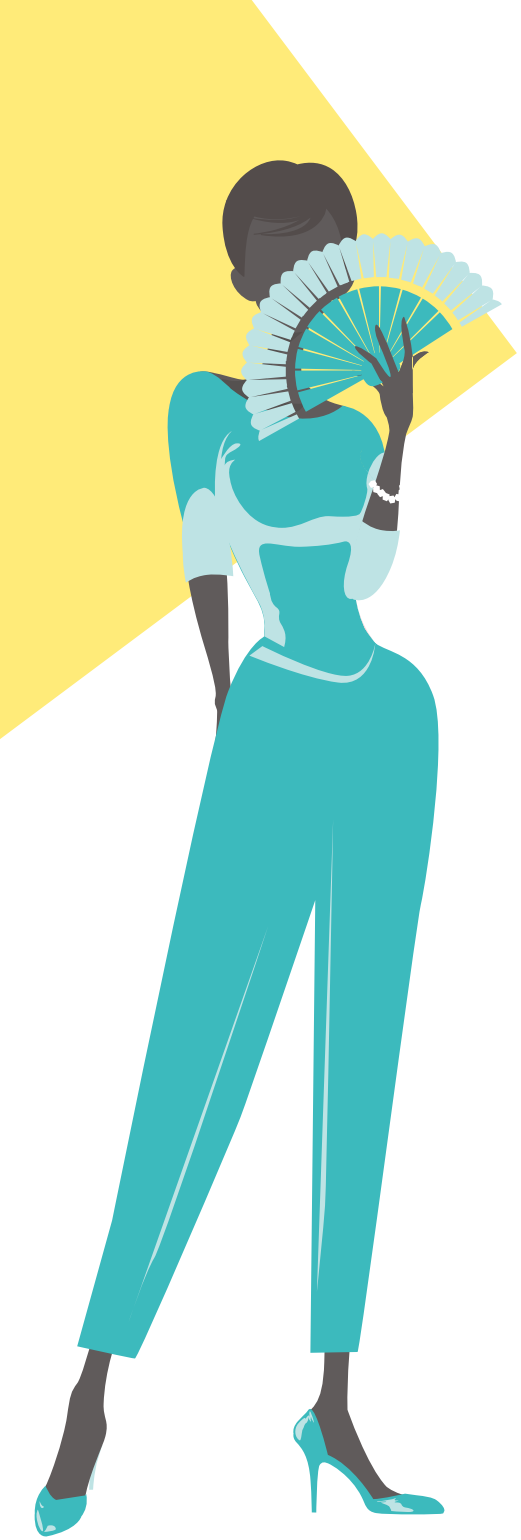

La Discrète

La Verrière
coworking nice

Notre salle de réunion La Discrète doit son nom au fait que les vitres s'opacifient si l'on souhaite avoir plus d'intimité. Spacieuse et lumineuse, elle est parfaite pour accueillir vos sessions de travail plus confidentielles, à l'abri de tout regard extérieur.

Fiche d'identité synthétique

Superficie : 16 m²
Capacité maximale : 3 personnes
Ambiance : confidentielle

Equipement & services

- 3 sièges pivotants avec repose tête
- 1 table avec séparations
- 1 porte-manteaux
- Wifi
- Prises de courant
- Climatisation
- Tableau blanc sur demande
- Ecran mobile connecté sur demande
- Café Nespresso
- Thé Spécial T
- Restauration (petit-déjeuner, paniers repas) sur demande et en supplément

Idéale pour

- Entretien
- Signature d'un contrat
- Réunion de travail

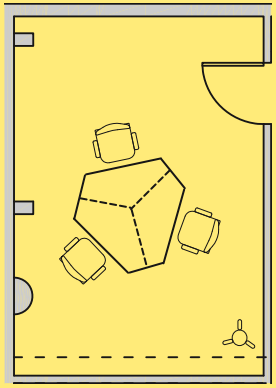

TARIFS

Tarifs applicables jusqu'au 31/12/2025
pour la location d'espace.

Ouverture du lundi au vendredi de 9h à 18h

DURÉE	€ HT
2 heures	40,00
1/2 journée	80,00
journée	160,00
1 mois	1400,00

Découvrez nos autres salles de réunion

La Verrière
coworking nice

	La Studieuse	La Bavarde	La Précieuse	L'Extravertie
Capacité	2 - 3 personnes	4 - 5 personnes	6 - 8 personnes	35 personnes
Superficie	14 m2	14 m2	20 m2	30 m2

Prestations

Situé en plein cœur de Nice, à proximité de nombreux arrêts de bus, du tramway et des parkings publics Notre-Dame, Nice Etoile et Marshall,
La Verrière est un espace de travail collaboratif de 600m².
Composé d'un open space de 300m² dédié au coworking,
La Verrière dispose également de 5 salles de réunion, d'une cuisine de 70m² accessible et mise à disposition pour toute location de salle, de 2 espaces détente et d'une zone silencieuse.
silencieuse.

Réservation

www.laverriere-coworking.com

info@laverriere-coworking.com